

ページをめくる、広がる可能性

価格比較だけを目的とした相見積は全てお断りいたします
既存クライアントの業務を第一に考えての結果です。

想いを導き形に変える

ウェアプリントプランナーがいるお店



ウェアプリントプランナーの片岡です。
弊社は歴史は1953年から始まりました。現在まで数多くのクライアントの想いを形に変えてきました。
ウェアプリントを利用する時、その先には必ず思い出があります。その思い出をより良いものへと演出するサポーターの役目を担っています。
無地のTシャツを今、世の中にない、あなたにとって1番いいものに！ネット業者では手の届かない細やかなサポートまで行っております。お気軽にご相談ください。
一緒にええもん作っていきましょう！

ウェアプリントの利用シーン

【大ロット】

スポーツチーム・学校（クラス）・祭（青年団等）・パーティー
店舗ユニフォーム・イベント・バンド・ブランド・物販・各種団体 等々

【小ロット】

小人数チーム・お祝い・名入りギフト・店舗ユニフォーム
誕生日・応援グッズ・ファングッズ・ノリで作っちゃう時 等々

制作事例



取扱アイテム

Tシャツ・ポロシャツ・ロングTシャツ・タンクトップ・シャツ・スポーツウェア・ワークパンツ・ジャージ・パーカー・ブルゾン・ビブス・アウター・スエット・キャップ・ニット帽・トートバッグ・サコッシュ・シューズバッグ・エコバッグ・ナップザック・スタイ（よだれかけ）・ロンパース・タオル・スポーツタオル・サロン（前掛け）・エプロン 等々多種取り揃えております。

上記外でも気軽にお問い合わせください

取扱ブランド

Printstar, UnitedAthle, glimmer, LIFEMAX, TRUSS, GILDAN, rucca, DALUC, Jellian, AIMY, anvil, AmericanApparel, CROSS&STICH, BEESBEAM, FRUIT OF THE LOOM, Dickies, OTTO, Champion, carhartt, PROCLUB 等々

国内ブランド(Printstar, UnitedAthle, LIFEMAX, TRUSS等)商品は定価の**40%引き**でご提供

シルクプリント

ショップ・ユニフォーム・クラスT・チームTなど
枚数が多くなる時に人気



一般によく使われるプリント方法です。
版を作り、Tシャツなどに直接プリントします。
市販のTシャツの多くもシルクプリントです。
耐久性、発色いずれもプロ仕様の出来栄になります。

特徴

初回版代が必要

量産・リピートはお得

風合いがよい

発色がいい

耐久性に優れている

納期10日～2週間

フルカラー不可

注意点

- ※リピートの際は版代はかかりません。(1年半以内)
- ※版の保存は最終発注日より1年半です。(条件あり)
- ※インクは見本の他、DIC指定可能です。
- ※縫い目をまたぐプリントは出来ません。
- ※1Pt以下の線は綺麗に表現できない場合がございます。
- ※特殊インクの場合は別途お見積りになります。
- ※ナイロン地等油性インクが必要な場合は油性専用版が必要です。
- ※特殊ヶ所へのプリントは+50～100円になります。

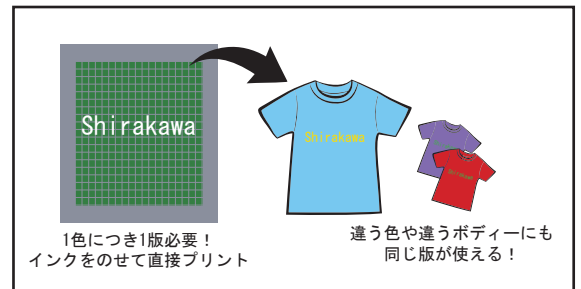

版代

通常版	大版
W28×H40or35角 (cm)	W43×H55 (cm)
水性 9,000円	水性14,000円
油性14,000円	油性19,000円

製版の注意点

水性インク用、油性インク用に分かります。
ラメインクは特殊版を使います。
ウェアとバッグの版は併用できません。
大版はプリント代が50%アップします

プリント代 (レギュラーインク)

枚数	1～10	11～	21～	31～	51～	100～	300～	袋詰め
1ヶ所1色	4,000 (一律)	@360	@300	@240	@200	@180	別途見積	@50
同一ヶ所 2色目～	3,000 (一律)	@200	@160	@120	@100	@80	別途見積	

※インクチェンジ1回500円

インクカラーサンプル

※カラー見本はイメージです。

01. ホワイト	06. レッド* (濃)	11. イエロー (濃)	16. ネイビー	21. ハーフブル (淡)	26. シルバー
02. ブラック	07. レッド* (淡)	12. イエロー (淡)	17. ブルー (濃)	22. ブラウン (濃)	27. ゴールド*
03. グレー (濃)	08. ピンク (濃)	13. グリーン (濃)	18. ブルー	23. ブラウン (淡)	28. 蛍光ピンク
04. グレー (淡)	09. ピンク (淡)	14. グリーン (淡)	19. ブルー (淡)	24. 薄橙	28. 蛍光オレンジ*
05. ワイン	10. オレンジ*	15. 黄緑	20. ハーフブル (濃)	25. クリーム	28. 蛍光グリーン

※赤字は特色の為プリント代+50円がかかります。

カッティング転写

名前入り・背番号・お祝いなど
小ロットにおすすめ

ラバーシートを専用マシンでカッティングし、着圧する加工。
版を作る必要がないので、小ロットにおすすめです。
細かすぎるデザインやグラデーションには向きません。
発色とエッジはとても綺麗に表現できます。
洗濯堅牢度5級(最高級)のシートを使っています。



特徴

版代が不要

1枚からOK

量産可能

発色がいい

耐久性に優れている

納期1週間~10日

フルカラー不可

注意点

- ※シートカラーは規定のものから選択になります。
- ※エッジが鋭いデザインははがれやすくなります。
- ※1.5mm以下の線は表現できないことがあります。
- ※特色はプリント代20~50%アップします。
- ※高温高圧でプレスするので、プレス跡が残ります。
- ※ポリエステル素材のプレス跡は消えません。
- ※縫い目をまたぐプリントは出来ません。
- ※細かすぎるデザインは別途トリミング代が必要です。
- ※1枚ずつ手作業でプレスするためプリント位置が数mm~ずれることがあります。

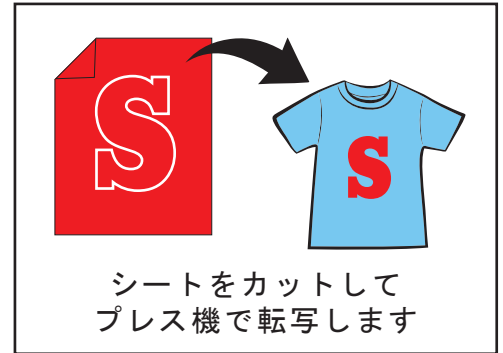

プリント代 (レギュラーシート)

サイズ/枚数	1~4枚	5~9枚	10~19枚	20~39枚	40枚以上
A 6 以内 (ホースカート)	@1000	@800	@600	@500	別途見積
A 5 以内 (15×20cm)	@1500	@1200	@900	@750	別途見積
A 4 以内 (20×28cm)	@2000	@1600	@1200	@1000	別途見積
A 3 以内 (28×40cm)	@2500	@2000	@1500	@1250	別途見積

2色目以降はプリント単価×色数となります。
1シート以内であれば2ヶ所以上もプリントが可能です (別途プレス代200円/1ヶ所がかかります)

インクカラーサンプル

※カラー見本はイメージです。
※赤字は特色です。(プリント代20%アップ)

01. ホワイト	06. レッド*	11. ワイン	16. ベージュ	21. ローズピンク	26. シルバー
02. ブラック	07. イエロー	12. グレー	17. ミディアムイエロー	22. サファイア	27. ゴールド*
03. グリーン	08. オレンジ*	13. ターコイズ*	18. レモンイエロー	23. ミラリ	28. 蛍光マゼンタ
04. ネイビー	09. ライトブルー	14. パープル	19. マゼンタ	24. ハイオレット	28. 蛍光オレンジ*
05. ロイヤルブルー	10. フォレスト	15. ブラウン	20. ベビーピンク	25. アカアブルー	28. 蛍光グリーン

上記以外にもラメ・グリッター・柄シート等数多く取り揃えております。

トナー転写

写真やフルカラーデザインが入れられます
小ロットから作れます



専用用紙にレーザープリントし転写する加工。
版を作る必要がないので、小ロットにおすすです。
フルカラー表現が可能なので、写真やフルカラーのデザインが
プリントできます。
面積が大きいとごわついた風合いとなります。

特徴

版代が不要

1枚からOK

量産可能

発色がいい

ごわついた風合い

納期1週間～10日

フルカラー可

注意点

- ※頂いたデータをそのまま使いますので、画面上と色合いが異なります。
- ※エッジが鋭いデザインははがれやすくなります。
- ※高温高圧でプレスするので、プレス跡が残ります。
- ※ポリエステル素材のプレス跡は消えません。
- ※縫い目をまたぐプリントは出来ません。
- ※細かすぎるデザインは別途トリミング代が必要です。
- ※1枚ずつ手作業でプレスするためプリント位置が数mm～ずれることがあります。
- ※デザインによってボディーの近以色または白色の縁が必要な場合がございます。

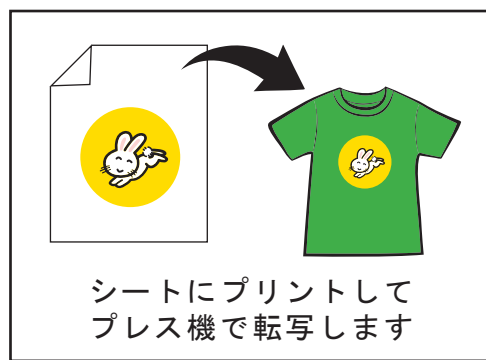

プリント代

サイズ/枚数	1～4枚	5～9枚	10～19枚	20～39枚	40枚以上
A 6 以内 (ホースカード)	@1100	@880	@660	@550	別途見積
A 5 以内 (15×20cm)	@1600	@1280	@960	@800	別途見積
A 4 以内 (20×28cm)	@2100	@1680	@1260	@1050	別途見積
A 3 以内 (28×40cm)	@2600	@2080	@1560	@1300	別途見積

1シート以内であれば2ヶ所以上もプリントが可能です（別途プレス代200円/1ヶ所がかかります）

制服の シラカワ

営業時間 10:00 ~ 19:00 (定休日毎週水曜日)

☎ 0120-022-515

携帯・PHSからは072-233-0015

堺区南安井町4-1-10



Email info@shirakawa-sw.com



ダイレクトインクジェット

生地に直接プリントする加工方法。
フルカラー対応で、淡色地は生地風の風合いを損ねずに仕上がります。濃色地はベースに白インクを載せるため
ごわついた仕上がりになります。
耐久性、表現性に優れた加工方法です。



刺繍

高級感が漂う加工方法。
規定フォントからのデザインは型代無料で可能です。
オリジナルデザインは型代+プリント代になります。
ワンポイントでも存在感がでるのが刺繍。
クオリティーを上げたい時におすすめです。



ネームタグ

ブランドや物販用のTシャツにお勧め。
フルカラーブランドタグは50枚からご注文いただけます。
縫い付け加工も可能です。
一部メーカータグが取り外せない商品もございます。
ブランド立ち上げのご相談もお受けしております。



名入れギフト

出産祝い・誕生日祝いに人気の名入れギフト。
トートバッグはワンちゃんの名前を入れて
お散歩グッズにされる方もいます。
スタイ・トートバッグはスマイルの顔がカスタマイズ可能！
別途パンフレットがございます。お気軽にお問い合わせください。



ミニTシャツ

ポストカードサイズのTシャツ。
お祝いや、インテリアとして人気の商品。
トナー転写・カッティング転写から選べます。
基本1,500円(税別)です。
2種類混在やデザイン費等別途かかることもございます。



フォント見本

- | | | |
|-----------------|-------------|--------------|
| ① 楷書体 (あいうえお) | ⑤ Arial | ⑨ Comfortaa |
| ② 明朝体 (あいうえお) | ⑥ Ahmad | ⑩ DAKOTA |
| ③ ゴシック体 (あいうえお) | ⑦ ASPEN | |
| ④ 勘亭流 (あいうえお) | ⑧ Christina | ※表記以外もございます。 |

プリントご注文の注意点

持込について

持込は原則お断りいたします。弊社取扱メーカーの豊富なラインナップよりボディーをお選びください。
例外として、メーカーラインナップに希望商品がない場合はご相談ください。
その際はプリント代20%アップいたします。
また、プリントミスが生じた際、責任はとれません。（プリント代金はいただきません）

決済方法について

決済方法は3つございます。
1. 代金引換（現金） 代引き手数料300円頂戴いたします。
2. 銀行振込（前払い） ご入金確認の発送となります。
3. 来店 店頭にてお渡しの場合、商品と代金引換いただけます。
※合計金額が10万円（税別）以上のご注文の際は料金の30%を前金としていただきます。

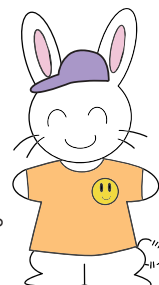

送料について

30,000円（税別）以上のご注文の際は送料無料です。
30,000円（税別）以下の場合は1ケースにつき800円負担いただきます。（地域、大きさによる変動あり）

オプション加工について

袋詰めやネームタグの付替えなど様々なオプションがございます。
お気軽にご相談ください。
オプション加工がある場合は、通常納期+1~2日程かかります。ご了承ください。

デザイン入稿について

- ◆メール：info@shirakawa.com（タイトルを「お名前+データ入稿」としてください）
- ◆CDや手書きを送付・手渡し（大阪府堺市堺区南安井町4-1-10）※送料ご負担願います
- 完全データ（Adobe Photoshop/Illustrator）の場合はCS2までバージョンダウンしてください。
- 画像データや手書きの場合はデザイン構成費3,000円〜で依頼可能です。
- また、デザインの制作も行います。お気軽にご相談ください。
- 著作権・肖像権を侵害するデザインはお請けできません。

その他

当カタログに記載のない、加工や商品・価格についてはお問い合わせください。
当カタログの価格・商品等は2018年8月現在のものです。
予告なく変更されることがございます。ご理解ください。

UnitedAthle



Printstar
We are confident of Quality.



TRUSS®



LIFEMAX



※上記4ブランド商品は定価より40%OFFにてご提供

制服の
シラカワ

営業時間 10:00 ~ 19:00（定休日毎週水曜日）

0120-022-515

携帯・PHSからは072-233-0015

堺区南安井町4-1-10 Email info@shirakawa-sw.com



ご来店は事前に電話・LINE・メールにてご予約をお勧めします。